Condividi 0 Altro Blog successivo» Crea blog Entra

TRA LE RIGHE E OLTRE...

Un mondo dove rifugiarsi o dove essere semplicemente se stessi...

Noi siamo fatti della stessa sostanza dei sogni... W. Shakespeare

Pagine

Home page

Il "Club del

Advertisement

Need a free counter for your blog or your website ?

click here

- "Il Dono delle Furie" di Elizabeth Miles
- "Anatomia dei Fantasmi" di Andrew Taylor
- "Dark Shadows" di Lara Parker

Voto Mostra risultati

Voti fino a ora: 2
Giorni restanti per votare: 4

"Contatti":

Se volete contattarmi per recensire e pubblicizzare "Fantasy" - "Urban Fantasy" - "Paranormal Romance" - "Horror" - "Gothic" - "Young Adults" -
O semplicemente per darmi dei suggerimenti, scrivete a:
debby.7@hotmail.it

Informazioni personali

follettina76

Sono una ragazza introversa che ama rifugiarsi nei libri e perdersi tra i colori della pittura...

Visualizza il mio profilo completo

sabato 22 settembre 2012

In Libreria: "IL TRAGHETTATORE"

Un Paranormal Thriller ideale nelle sere autunnali.
Io ci vedo qualcosa di "American Horror Story" - il telefilm che ha terrorizzato l'America nella scorsa stagione - e il film "The Others"
Voi che ne pensate?

di
William Peter Blatty
Editore: Fazi
Pubblicazione: 13 settembre 2012
201 pag.
Prezzo: 9,90 euro

Dall'autore de "L'Esorcista",
un horror dal gusto classico con un vibrante tocco di homour nero.

CONTENUTO:

New York, anni Novanta. Joan Freeboard è un agente immobiliare ambiziosa e di successo. Ha fra le mani un grande affare: la vendita di Elsewhere, una villa costruita negli anni Trenta su una boscosa isola del fiume Hudson, ormai disabitata da anni. Ma quella che sembra un'occasione d'oro nasconde un impedimento non da poco: si dice che la proprietà, già scena di diversi omicidi, sia infestata da fantasmi che uccidono chiunque vi soggiorni. Joan arruola allora un esperto di paranormale, una sensitiva e uno scrittore e insieme a loro si trasferisce nella villa per una settimana, per sfatare questa terribile nomea. Ma le cose andranno diversamente: isolati da tutto in seguito a una tempesta, i quattro sperimenteranno l'oscura forza delle presenze occulte che si aggirano nella casa, in un crescendo di terrore che li porterà a una imprevedibile e spaventosa rivelazione finale.

L'AUTORE:

William Peter Blatty è nato nel 1928 a New York. La famiglia, di origine libanese, era

Translate

Benvenuto Viandante

Se vuoi riposa e sogna tra le righe...

Segui il Nuovo Portale:

Fazi Editori

Una passione...Un sogno...

(diritti riservati)

Due Chiacchiere...

24 set 12, 07
Ainie bebolie: *visit u back for today.. hehe*
23 set 12, 11
Follettina76: Buona domenica!!!
22 set 12, 06
Nora Danish: tada^^ tinggalkar jejak disini meh la lawat sy pla k?
21 set 12, 11
Lisa: ape kabar? jalan2 sini lu..meh la lawat sy k.. :p
19 set 12, 11
Follettina76: Thanks to all!!!
19 set 12, 01
Irina: hello there..ur site looks good..so im blogwalking here
18 set 12, 10
[Get a Cbox] aggior
nome e-mail / url
messaggio va

Segui @follettina76

Lettori fissi

in grandi ristrettezze economiche; il padre, carpentiere, se ne andò quando William aveva sei anni. Nel corso dell'infanzia, Blatty e la madre cambieranno residenza circa ventotto volte. A metà degli anni Cinquanta, Blatty vince 10.000 dollari nel quiz show You Bet Your Life: cifra che gli consentirà di dedicarsi all'attività di scrittore. Inizialmente autore di romanzi umoristici, dal '64 al '70 Blatty inizia a collaborare come sceneggiatore con il regista Blake Edwards. Dopo l'immenso successo de L'Esorcista (1971), e del film di Friedkin tratto nel '73 dal romanzo, nel 1978, Blatty pubblica The Ninth Configuration (del quale dirige nell'80 la riduzione cinematografica); nel 1983 scrive il romanzo Legion, un sequel de L'Esorcista dal quale, nel 1989, trae il film (che scrive e dirige) L'Esorcista III. Nel 1996 dà alle stampe Demons Five, Exorcists Nothing: A Fable. Il traghettatore è uscito negli Stati Uniti nel 2009.

COMMENTI:

«Blatty intreccia alla perfezione i due rami gemelli dell'horror psicologico e paranormale».
Publishers Weekly

«Un romanzo brillante, pauroso, toccante e provocatorio».
Chicago Tribune

Pubblicato da follettina76 a sabato, settembre 22, 2012

Consiglialo su Google

Etichette: Fazi, William Peter Blatty

6 commenti:

Mr Ink 23 settembre 2012 07:18

L'ho letto e recensito :)
E' carino, ma, francamente, ha troppo in comune con i film che hai tu stessa citato. E' scritto in modo particolare, ma il genio dell'autore dell'Esorcista è andato scemando!

Rispondi

Risposte

follettina76 23 settembre 2012 09:51

Peccato visto che le premesse c'erano...

Rispondi

Sophie 23 settembre 2012 10:36

A me è piaciuto!! ^^ Non è un capolavoro, credo, almeno senz'altro non ai livelli de "L'esorcista"... però non è male!! Si legge in fretta e incuriosisce! E mi sono piaciuti molto alcuni dei personaggi, decisamente fuori dalle righe!! ^^ PS: quanto mi manca "American Horro Story", non vedo l'ora che cominci la seconda stagione!! :D

Rispondi

..Mary.. 23 settembre 2012 11:00

Io è la prima volta che ne sento parlare!!!bè dalla ytrama sembra interessante!!
credo che lo leggerò!!
però non ho capito cosa centra lo scrittore, ci sta la sensitiva e un esperto del paranormale, ma lo scrittore?? boh magari è uno interessato ai fantasmi!!!
nel senso che se dovessi portare con me un altra persona in una casa infestata da fantasmi lo scrittore non sarebbe òa mia prima scelta!!

Rispondi

follettina76 23 settembre 2012 11:04

Beh a questo punto bisogna leggerlo per farsi la propria opinione!
@Sophie: Anch'io non vedo l'ora che inizi la seconda stagione!!!
Buona domenica ragazze!

Rispondi

Regalo: "Libro a Sorpresa!" #5

scadenza 15 ottobre

Rubrica: "Per non dimenticare"

Rubrica: "Scrittori Emergenti"

Rubrica: "Stranger Books"

Rubrica: "AAA. Libri Cercasi"

Rubrica: "Libri & Film"

Rubriche:

"In my MailBox" (19)
"Teaser Tuesday" (18)
"The Classics" (1)
AAA. Libri Cercasi (11)
Club del Libro (9)
Contest (6)

Unisciti a questo sit
con Google Friend Connect
Membri (264) Altro
Sei già un membro?
Accedi

Attenzione:

IL BLOG CONSIGLIA (recensioni):

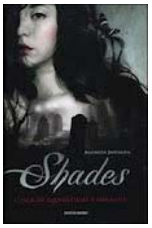

Il Blog sostiene: